

- kolorowa personalizacja zawarta w strukturze karty – technologia PCP.



REWERS:

- druk irysowy, tło gilozowe,
- mikrodruki w druku offsetowym treści:

MINISTERSTWOSPRAWZAGRANICZNYCH/MINISTRYOFFOREIGNAFFAIRS

- element graficzny w postaci godła i gilozy niewidoczny w świetle dziennym, widoczny na czerwono-zielono w świetle UV o długości fali 365 nm,

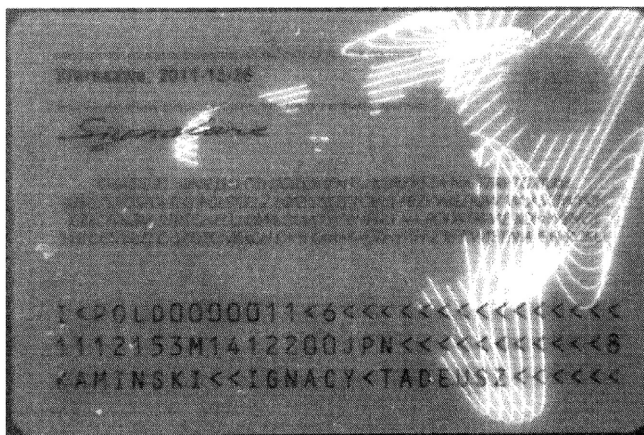

- CLI – złożony obraz laserowy zawierający obiekty graficzne widoczne pod różnymi kątami obserwacji,

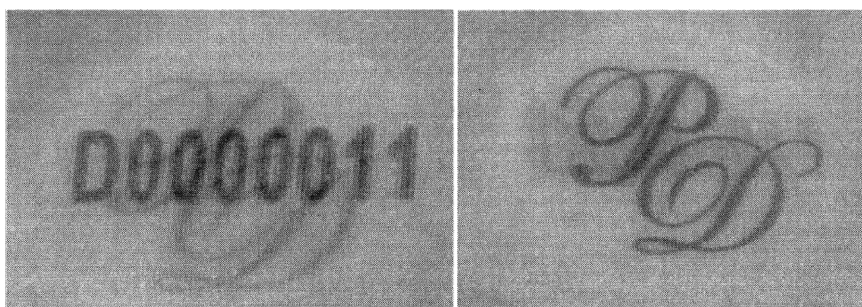

— EMBOSsing – wyczuwalne dotykowo tłoczenie na powierzchni karty.

